Βρείτε μας

Facebook
EAIEN Project

Instagram
@eaienproject

Website
http://eaien.eu

Ποιοι είμαστε

ANADOLU UNIVERSITY

SÂNTANA LICEUL TEHNOLOGIC „STEFAN HELL"

Future Learning

ÖZEL ÇAĞDAŞ OKULLARI

Universitatea Politehnica Timişoara

EcoAI EduNetwork Initiative

Funded by the European Union

TÜRKİYE ULUSAL AJANSI
TURKISH NATIONAL AGENCY

Το έργο EAIEN συγχρηματοδοτείται από την Ευρωπαϊκή Ένωση. Ωστόσο, οι απόψεις και οι απόψεις που εκφράζονται είναι μόνο του ή των συγγραφέων και δεν αντικατοπτρίζουν απαραίτητα εκείνες της Ευρωπαϊκής Ένωσης ή του Ευρωπαϊκού Εκτελεστικού Οργανισμού Εκπαίδευσης και Πολιτισμού (EACEA). Ούτε η Ευρωπαϊκή Ένωση ούτε ο EACEA μπορούν να θεωρηθούν υπεύθυνοι για αυτά.

Τι είναι το EcoAI EduNetwork Initiave

Το έργο EcoAI EduNetwork Initiative (EAIEN) παρουσιάζει μια προσέγγιση για τον μετασχηματισμό της εκπαίδευσης στο γυμνάσιο σύμφωνα με τις βασικές εκπαιδευτικές προτεραιότητες της Ευρωπαϊκής Ένωσης.

Στόχος του EAIEN είναι η ανάπτυξη ενός ισχυρού οικοσυστήματος πράσινης εκπαίδευσης δεξιοτήτων. Αυτό περιλαμβάνει τη δημιουργία ενός εκτεταμένου κόμβου Ανοιχτών Εκπαιδευτικών Πόρων (OER), εμποτισμένου με μεθοδολογίες διδασκαλίας και μάθησης που βασίζονται στην τεχνητή νοημοσύνη.

Το EAIEN στοχεύει στην ενίσχυση της ευαισθητοποίησης και της κατανόησης των πράσινων δεξιοτήτων των εκπαιδευτικών και των μαθητών. Αυτός ο στόχος ευθυγραμμίζεται με την προτεραιότητα της ΕΕ για την τόνωση καινοτόμων πρακτικών διδασκαλίας και μάθησης. Αξιοποιώντας τεχνολογίες τεχνητής νοημοσύνης και δημιουργώντας ένα πλούσιο αποθετήριο πόρων πράσινων δεξιοτήτων, το έργο εισάγει νέες, αποτελεσματικές μεθόδους διδασκαλίας και μαθησιακό υλικό.

Τι προσφέρουμε

Ανάπτυξη Οικοσυστήματος Εκπαίδευσης Πράσινων Δεξιοτήτων

Αυτό το προϊόν στοχεύει στην ενδυνάμωση των εκπαιδευτών, την κατάρτιση των πρεσβευτών μαθητών, τη δημιουργία εκπαιδευτικών πόρων ενισχυμένων με AI, την παροχή υψηλής ποιότητας υλικών πράσινων δεξιοτήτων, την αυξημένη συμμετοχή των μαθητών, τη διαπολιτισμική συνεργασία και τον πρωταρχικό στόχο της προώθησης της εκπαίδευσης πράσινων δεξιοτήτων και της περιβαλλοντικής ευαισθητοποίησης.

Green Skills Crossing Borders
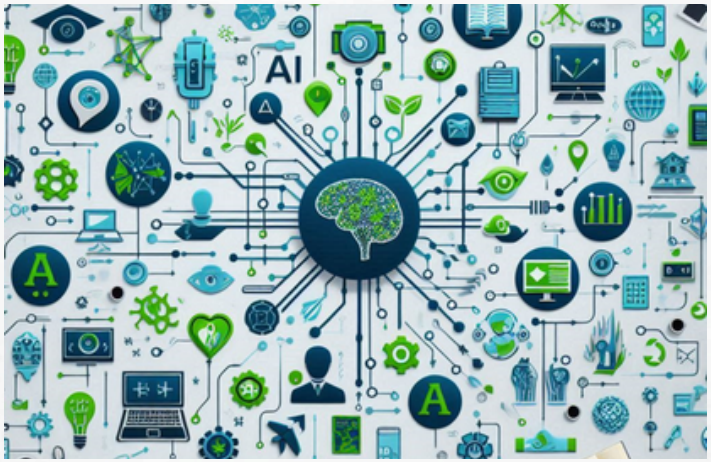
Αυτό το αποτέλεσμα θα συμβάλει στον ευρύτερο στόχο του έργου για την προώθηση της περιβαλλοντικής ευαισθητοποίησης και της εκπαίδευσης πράσινων δεξιοτήτων σε διεθνή κλίμακα. Θα προωθήσει την παγκόσμια συνεργασία μεταξύ των μαθητών, των εκπαιδευτικών και της κοινότητας, δίνοντας έμφαση στη σημασία της περιβαλλοντικής συνείδησης και των βιώσιμων πρακτικών στην εκπαίδευση.