## Contact

**Facebook**
EAIEN Project

**Instagram**
@eaienproject

**Website**
http://eaien.eu

# Cine suntem noi

ANADOLU UNIVERSITY

SÂNTANA LICEUL TEHNOLOGIC „STEFAN HELL"

Future Learning

ÖZEL ÇAĞDAŞ OKULLARI

Universitatea Politehnica Timişoara

EAIEN

EcoAI EduNetwork Initiative

Funded by the European Union

TÜRKİYE ULUSAL AJANSI
TURKISH NATIONAL AGENCY

Proiectul EAIEN este cofinanțat de Uniunea Europeană. Opiniile și punctele de vedere exprimate aici aparțin exclusiv autorului (autorilor) și nu reflectă în mod necesar poziția oficială a Uniunii Europene sau ale Agenției Executive Europene pentru Educație și Cultură (EACEA). Uniunea Europeană și EACEA nu pot fi considerate responsabile pentru conținutul prezentat.

# Ce este EcoAI EduNetwork Initiave

Proiectul EcoAI EduNetwork Initiative (EAIEN) propune o perspectivă inovatoare asupra organizării învățământului preuniversitar, în deplin acord cu prioritățile educaționale ale Uniunii Europene.

Obiectivul principal al proiectului EAIEN este crearea unui ecosistem educațional dinamic, centrat pe dezvoltarea competențelor de mediu. În acest sens, EAIEN urmărește elaborarea unui curriculum construit pe baza resurselor educaționale deschise (Open Educational Resources), la care se adaugă și metode de predare și de învățare susținute de inteligența artificială.

Proiectul își propune să crească nivelul de conștientizare și înțelegere a competențelor de mediu atât în rândul cadrelor didactice, cât și al elevilor. Această direcție răspunde direct priorității UE de a promova practici educaționale inovatoare. Prin integrarea tehnologiilor bazate pe inteligență artificială și prin construirea unei baze extinse de resurse educaționale dedicate tematicii de mediu, EAIEN aduce în prim-plan metode de predare moderne și eficiente, precum și materiale de învățare adaptate nevoilor actuale.

# Ce oferim

## Dezvoltarea unui ecosistem educațional pentru competențe ecologice

Inițiativa își propune să sprijine profesorii în adoptarea unor metode educaționale actuale, să formeze elevi conștienți și implicați, adevărați ambasadori ai sustenabilității, să dezvolte resurse educaționale deschise, integrate cu soluții bazate pe inteligență artificială, și să pună la dispoziție materiale valoroase axate pe competențele de mediu. Totodată, proiectul încurajează implicarea activă a elevilor, colaborarea interculturală și consolidarea educației ecologice și a conștientizării privind provocările de mediu.

## Competențe ecologice fără granițe
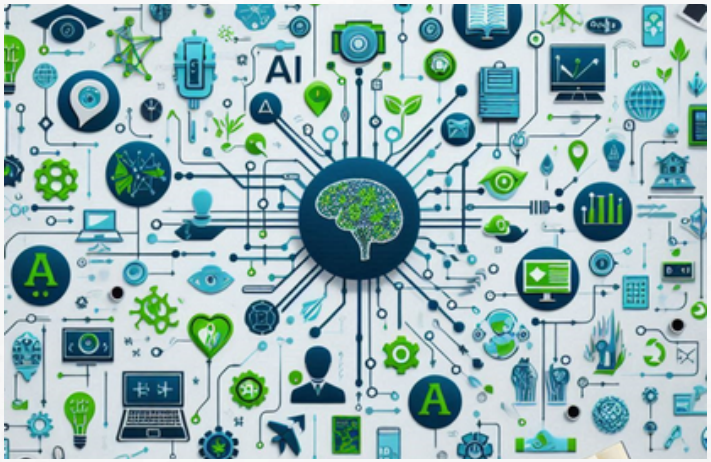
Această inițiativă contribuie la obiectivul mai amplu al proiectului, acela de a promova educația ecologică și conștientizarea problemelor de mediu la nivel internațional. Prin facilitarea colaborării între elevi, profesori și comunități din diferite țări, proiectul subliniază importanța practicilor sustenabile în educație și a unei abordări globale în formarea competențelor verzi.