İletişim

Facebook
EAIEN Project

Instagram
@eaienproject

Website
http://eaien.eu

Biz Kimiz?

ANADOLU UNIVERSITY

SÂNTANA LICEUL TEHNOLOGIC „STEFAN HELL"

Future Learning

ÖZEL ÇAĞDAŞ OKULLARI

Universitatea Politehnica Timişoara

EAIEN

EcoAI EduNetwork Initiative

Funded by the European Union

TÜRKİYE ULUSAL AJANSI
TURKISH NATIONAL AGENCY

The EAIEN project is co-funded by the European Union. Views and opinions expressed are however those of the author(s) only and do not necessarily reflect those of the European Union or the European Education and Culture Executive Agency (EACEA). Neither the European Union nor EACEA can be held responsible for them.

EcoAI EduNetwork Initiave Nedir?

EcoAI EduNetwork Initiative (EAIEN) projesi, lise eğitimini Avrupa Birliği'nin temel eğitim öncelikleri doğrultusunda dönüştürmeye yönelik vizyoner bir yaklaşım sunmaktadır.

EAIEN projesinin temel hedefi, sağlam bir yeşil beceri eğitim ekosisteminin geliştirilmesidir. Bu ekosistem, yapay zeka destekli öğretim ve öğrenim metodolojileriyle zenginleştirilmiş kapsamlı bir Açık Eğitim Kaynakları (OER) merkezinin oluşturulmasını içermektedir.

EAIEN projesi, öğretmenler ve öğrenciler arasında yeşil becerilere yönelik farkındalığı ve anlayışı artırmayı hedeflemektedir. Bu hedef, Avrupa Birliği'nin yenilikçi öğretim ve öğrenme uygulamalarını teşvik etme önceliğiyle kusursuz bir şekilde örtüşmektedir. Yapay zeka teknolojilerinden yararlanarak ve zengin bir yeşil beceri kaynakları deposu oluşturarak, proje yeni ve etkili öğretim yöntemleri ile öğrenme materyalleri sunmaktadır.

Neler Sunuyoruz?

Yeşil Beceri Eğitim Ekosistemi Geliştirilmesi

Bu çıktı, eğitimcilerin yetkinliklerini artırmayı, öğrenci elçilerinin eğitimini, yapay zeka destekli eğitim kaynaklarının oluşturulmasını, yüksek kaliteli yeşil beceri materyallerinin sunulmasını, öğrenci katılımının artırılmasını, kültürlerarası işbirliğini ve yeşil beceri eğitimi ile çevre bilincinin geliştirilmesi gibi genel hedefleri desteklemeyi amaçlamaktadır.

Yeşil Beceriler Sınırları Aşıyor
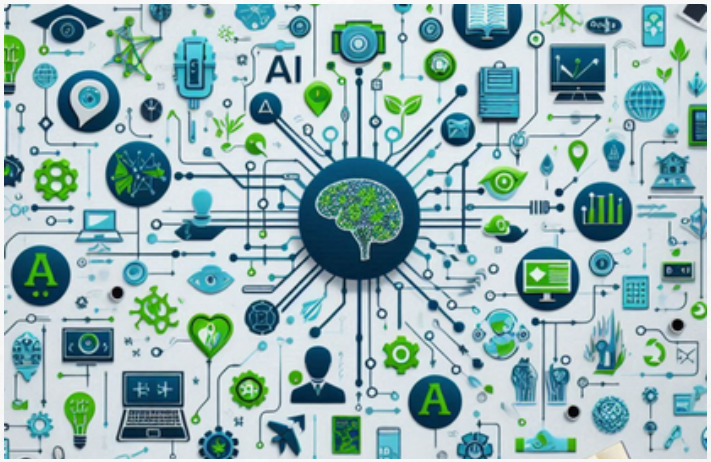
Bu çıktı, uluslararası ölçekte çevre bilincinin ve yeşil beceri eğitiminin teşvik edilmesi gibi daha geniş proje hedefine katkıda bulunacaktır. Öğrenciler, eğitimciler ve toplum arasında küresel işbirliğini teşvik ederek, eğitimde çevre duyarlılığının ve sürdürülebilir uygulamaların önemini vurgulayacaktır.